



INFORMACJA Z DZIAŁALNOŚCI WÓJTA GMINY MĘCINKA MIROSŁAWA BRZozOWSKIEGO

Za okres od 26 kwietnia do 24 maja 2023 r.



REALIZACJA



+

70 - MİLİONOWEGO BUDŻETU GMINY MĘCINKA

2023



BUDŻET PROINWESTYCYJNY

ponad 40 mln zł na inwestycje tj. ok. 60 % budżetu,
z czego 29,7 mln zł pochodzi z pozyskanych dotacji



BUDŻET PROSPOŁECZNY

55 % dochodów to pozyskane dotacje, zaledwie 15
% pochodzi z podatków i opłat lokalnych



BUDŻET ROZWOJOWY

Budżet 2014 r. 17 mln zł
Budżet 2023 r. 70 mln zł



ZADŁUŻENIE

27 %

INWESTYCJE

- Budowa Gminnego Centrum Zdrowia w Nowej Męcince – trwa realizacja inwestycji.
- Budowa świetlicy wiejskiej w Myślinowie – zakończono budowę świetlicy – dokonano odbioru robót.
- Zagospodarowanie terenu przy świetlicy w Myślinowie – rozstrzygnięto przetarg publiczny, przygotowywana jest umowa z wykonawcą.
- Budowa świetlicy wiejskiej w Piotrowicach – trwa realizacja inwestycji.
- Budowa świetlic wiejskich w Pomocnem, Muchowie, Kondratowie i Stanisławowie wraz z zagospodarowaniem terenu – trwa realizacja inwestycji.
- Termomodernizacja budynków szkoły i przedszkola w Męcince – inwestycja jest zakończona – dokonano odbioru robót.
- Przebudowa drogi Męcinka – Słup – pozyskano 3 mln zł dotacji, trwa procedura administracyjna regulująca własność działek.
- Zagospodarowanie terenu przy budowanej świetlicy w Piotrowicach – boisko do piłki nożnej, plac zabaw, ścieżki piesze, oświetlenie terenu, droga wewnętrzna, miejsce na ognisko, przeniesienie wiaty rekreacyjnej, tereny zielone – trwa procedura wyłaniania wykonawcy.
- Budowa boiska w Piotrowicach – trwa procedura wyłaniania wykonawcy.

INWESTYCJĘ
REALIZUJE
GMINA MĘCINKA

PRZEPRASZAMY ZA UTRUDNIENIA
I PROSIMY O WYROZUMIAŁOŚĆ



INWESTYCJĘ
REALIZUJE
GMINA MĘCINKA

PRZEPRASZAMY ZA UTRUDNIENIA
I PROSIMY O WYROZUMIAŁOŚĆ



INWESTYCJĘ
REALIZUJE
GMINA MĘCINKA

PRZEPRASZAMY ZA UTRUDNIENIA
I PROSIMY O WYROZUMIAŁOŚĆ



INWESTYCJĘ
REALIZUJE
GMINA MĘCINKA

PRZEPRASZAMY ZA UTRUDNIENIA
I PROSIMY O WYROZUMIAŁOŚĆ



INWESTYCJĘ
REALIZUJE
GMINA MĘCINKA

PRZEPRASZAMY ZA UTRUDNIENIA
I PROSIMY O WYROZUMIAŁOŚĆ



INWESTYCJĘ
REALIZUJE
GMINA MĘCINKA

PRZEPRASZAMY ZA UTRUDNIENIA
I PROSIMY O WYROZUMIAŁOŚĆ



INWESTYCJE

- **Przebudowa drogi w górnej części Męcinki wraz z wymianą sieci wodociągowej** – przekazano plac budowy wykonawcy, trwają przygotowania do realizacji inwestycji.
- **Remont drogi w Męcince k. piekarni** – przekazano plac budowy wykonawcy, trwają przygotowania do realizacji inwestycji.
- **Budowa sieci wodociągowej tranzytowej Męcinka –Piotrowice** – przekazano plac budowy wykonawcy, trwają przygotowania do realizacji inwestycji.
- **Przebudowa drogi Męcinka – Piotrowice (odcinek od Urzędu Gminy, przedszkola do skrzyżowania Kopalni Colas)** – przekazano plac budowy wykonawcy, trwają przygotowania do realizacji inwestycji.
- **Przebudowa drogi Pomocne – Kondratów (we współpracy z Powiatem Jaworskim)** – przekazano plac budowy wykonawcy, trwają przygotowania do realizacji inwestycji.
- **Budowa placu zabaw w Piotrowicach przy przedszkolu** – wykonano dokumentację projektową, przygotowany jest przetarg publiczny na realizację inwestycji.

**INWESTYCJĘ
REALIZUJE
GMINA MĘCINKA**

PRZEPRASZAMY ZA UTRUDNIENIA
I PROSIMY O WYROZUMIAŁOŚĆ



**INWESTYCJĘ
REALIZUJE
GMINA MĘCINKA**

PRZEPRASZAMY ZA UTRUDNIENIA
I PROSIMY O WYROZUMIAŁOŚĆ



**INWESTYCJĘ
REALIZUJE
GMINA MĘCINKA**

PRZEPRASZAMY ZA UTRUDNIENIA
I PROSIMY O WYROZUMIAŁOŚĆ



**INWESTYCJĘ
REALIZUJE
GMINA MĘCINKA**

PRZEPRASZAMY ZA UTRUDNIENIA
I PROSIMY O WYROZUMIAŁOŚĆ



**INWESTYCJĘ
REALIZUJE
GMINA MĘCINKA**

PRZEPRASZAMY ZA UTRUDNIENIA
I PROSIMY O WYROZUMIAŁOŚĆ



**INWESTYCJĘ
REALIZUJE
GMINA MĘCINKA**

PRZEPRASZAMY ZA UTRUDNIENIA
I PROSIMY O WYROZUMIAŁOŚĆ





INWESTUJEMY DLA
MIESZKAŃCÓW

WARTOŚĆ INWESTYCJI: 4,4 MLN ZŁ
DOTACJA Z BUDŻETU PAŃSTWA: 4 MLN ZŁ

PRZEBUDOWA DROGI

w Męcince

K. PIEKARNI I W GÓRNEJ CZĘŚCI WSI



CO WYKONAMY?

- Przebudujemy drogę o długości 1,2 km
- Powstanie nowy asfalt
- Przebudowany zostanie chodnik
- Zbudowana zostanie sieć wodociągowa tranzytowa o dł. 1 km
- Przebudowana będzie sieć wodociągowa wraz z przyłączami w górnej części wsi,
- Powstaną bezpieczne pobocza z rowami przydrożnymi.



INWESTUJEMY DLA
MIESZKAŃCÓW

WARTOŚĆ INWESTYCJI: 4,9 MLN ZŁ
DOTACJA Z BUDŻETU PAŃSTWA: 4,4 MLN ZŁ

PRZEBUDOWA DROGI

Męcinka- Piotrowice

OD PRZEDSZKOLA DO SKRZYŻOWANIA Z KOPALNIA



CO WYKONAMY?

- Przebudujemy drogę o długości 2,3 km
- Powstanie nowy asfalt
- Zbudowany zostanie peron autobusowy dla uczniów przy zatoce autobusowej k. szkoły
- Powstanie 13 dodatkowych miejsc postojowych przy szkole
- Zbudowana zostanie sieć wodociągowa tranzytowa Męcinka-Piotrowice o dł. 3,3 km
- Droga zostanie poszerzona
- Powstaną bezpieczne pobocza

INWESTYCJE

- Termomodernizacja budynków szkolnych w Męcince



Gminne Centrum Zdrowia – budowa



Świetlica w Piotrowicach – prace budowlane



Świetlica w Myślinowie – przygotowania do zagospodarowania terenu przy świetlicy



Świetlica w Pomocnem



Świetlica w Muchowie - budowa



Świetlica w Stanisławowie - budowa



Świetlica w Kondratowie – budowa



Remont elewacji budynku OSP Pomocne



Remont drogi Chroślice – Słup wykonany przez KSS Bartnica



Remont drogi powiatowej w Słupie – inwestycja realizowana przez Powiat Jaworski we współpracy z Gminą Męcinka

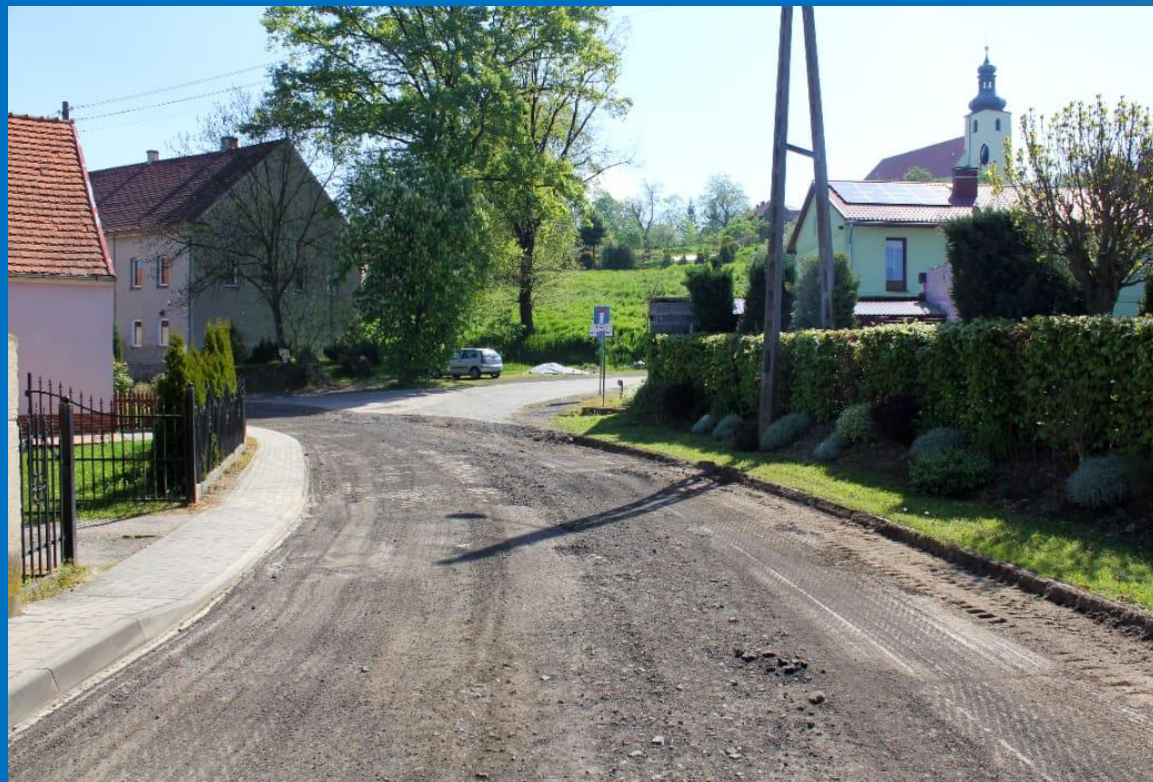

Budowa posterunku Policji w Męcince



Budowa posterunku Policji w Męcince – uroczyste wmurowanie kamienia węgielnego.











PRZYGOTOWYWANE SĄ INWESTYCJE (dokumentacja projektowa)

- budowa drogi w Nowej Męcince na osiedlu (okolice marketu)
- budowa drogi w Słupie - osiedle
- budowa drogi w Małuszowie
- budowa drogi w Piotrowicach (za ośrodkiem zdrowia)
- budowa chodnika w Piotrowicach przy drodze wojewódzkiej nr 382

Spotkanie z Marszałek Sejmu RP Elżbietą Witek,
Poseł na Sejm RP Ewą Szymańską, Wojewodą Dolnośląskim Jarosławem Obremskim,
Zastępcą Komendanta Głównego Policji nadinsp. Dariuszem Augustyniakiem, Komendantem
Wojewódzkim Policji nadinsp. Dariuszem Wesołowskim, Komendantem Powiatowym Policji
insp. Arturem Bujakiem, I Zastępcą Komendanta Powiatowego Policji nadkom. Sylwestrem
Rudźcem – w Urzędzie Gminy w Męcince.



INNE DZIAŁANIA Z ZAKRESU ZARZĄDZANIA GMINĄ

Gmina Męcinka realizuje działania w ramach projektu „Dolnośląska Cyklostrada”

- W ramach projektu na terenie Gminy Męcinka założono utworzenie ścieżki rowerowej o długości ok. 4 km przebiegającej w okolicy zbiornika wodnego Słup.
- Gmina Męcinka samodzielnie wykona dokumentację projektową dofinansowaną przez Urząd Marszałkowski Województwa Dolnośląskiego.
- Na budowę ścieżki rowerowej Gmina Męcinka w partnerstwie z samorządami Dolnego Śląska będzie się ubiegać o dofinansowanie ze środków unijnych.

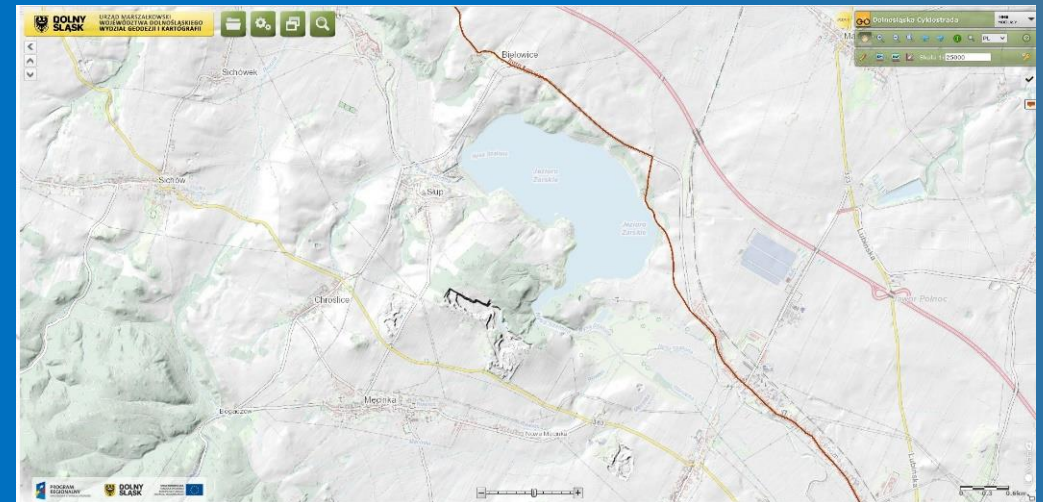

Spotkanie z inwestorem BIN2 Sp. z o.o. z Wrocławia w sprawie omówienia możliwości realizacji na terenie Gminy Męcinka Domu Seniora świadczącego usługi opieki dziennej i całodobowej na terenie Gminy Męcinka.



- Realizacja zadań z zakresu funduszu sołectkiego i obywatelskiego.
- Realizacja prac gospodarczych na terenie Gminy Męcinka – zgłoszone sprawy przez Mieszkańców podczas zebrań wiejskich.

PRACE ZWIĄZANE Z TWORZENIEM TERENÓW INWESTYCYJNYCH I ROZWOJEM PRZEDSIĘBIORCZOŚCI NA TERENIE GMINY MĘCINKA

GMINNA STREFA AKTYWNOŚCI GOSPODARCZEJ MAŁUSZÓW

Przygotowano teren inwestycyjny o powierzchni ok. 50 ha na cele produkcyjno – usługowe. Gmina Męcinka współpracuje z Wałbrzyską Specjalną Strefą Ekonomiczną – trwają prace nad pozyskaniem inwestora.

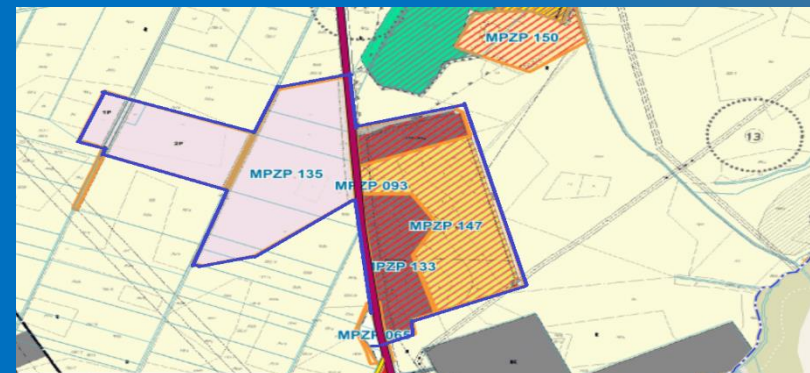

KLASTER ENERGII MĘCINKA

Prace związane z analizą terenów Gminy Męcinka na cele funkcjonowania Klastra Energii, opracowywaniem koncepcji funkcjonowania Klastra, współpraca z Wałbrzyską Specjalną Strefą Ekonomiczną oraz podmiotami gospodarczymi ELFEKO S.A. z Gdyni oraz ESV S.A. Siechnice.

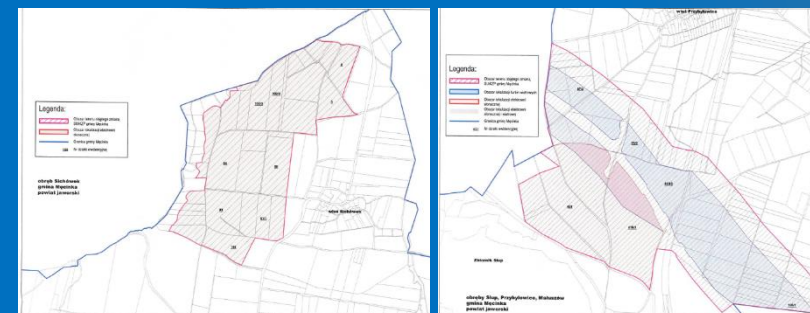

WSPÓŁPRACA Z POWIATEM JAWORSKIM W CELU URUCHOMIENIA KOMUNIKACJI PUBLICZNEJ DLA MIESZKAŃCÓW

Od 1 września 2023 r. do 31 grudnia 2023 r. na terenie Gminy Męcinka funkcjonować będzie komunikacja publiczna na linii Jawor – Piotrowice – Kondratów oraz Jawor – Męcinka – Stanisławów. W styczniu 2024 r. będą podejmowane działania w celu kontynuacji transportu zbiorowego na dalszy okres.

Gmina Męcinka będzie uczestniczyć w finansowaniu transportu w wysokości 16 892,02 zł., co stanowi 10% całości kosztów w 2023 r.

Planet Jawor - Stanisławów Powiat w Jaworze ul. Wolności 26 54-402 Jawor

Rechnik jazdy wazy od 01.09.2023

Rechnik jazdy (lini komunikacyjny) nr 505 Komunikacja zwykła
Jawor - Piotrowice - Kondratów

Nazwa i numer przystanku	km	suma	Prędkość średnia [km/h]	Czas	Czas	S	D	S	D	S	D	S	D	S	D
KONDRATÓW (NAPRZECIWK BUDYNKU NR 6A)	8,000	8,000		0:02	0:02	5:00	8:00	11:00	14:00						
KONDRATÓW	1,000	1,000	80,0	0:02	0:02	7:00	10:00	13:00	16:00						
KONDRATÓW (PRZY BUDYNKU NR 16)	4,000	4,000	24,0	0:02	0:02	7:00	10:00	13:00	16:00						
PODŁĘCZE (POSKAJA NR 101)	1,000	5,000	20,0	0:02	0:02	7:00	10:00	13:00	16:00						
PODŁĘCZE (POSKAJA NR 101)	1,000	4,000	36,0	0:02	0:02	7:00	10:00	13:00	16:00						
PODŁĘCZE (POSKAJA NR 101)	1,000	3,000	30,0	0:02	0:02	7:00	10:00	13:00	16:00						
PODŁĘCZE (przy skrzyż. z Pławat, obok stawu)	1,000	2,000	30,0	0:02	0:02	7:00	10:00	13:00	16:00						
MŁCZYŃSKA 31	4,000	6,000	45,0	0:06	0:06	7:00	10:00	13:00	16:00						
PODŁĘCZE (KARZ 24)	2,000	8,000	52,0	0:03	0:03	7:20	10:20	13:20	16:20						
PODŁĘCZE (KARZ 24)	1,000	9,000	45,0	0:03	0:03	7:20	10:20	13:20	16:20						
MŁCZYŃSKA (PRZY BOISKU SPORTOWYM)	2,000	11,000	55,0	0:03	0:03	7:20	10:20	13:20	16:20						
CHŁOPIECZE 132	2,000	13,000	65,0	0:04	0:04	7:20	10:20	13:20	16:20						
PODŁĘCZE 132	2,000	15,000	75,0	0:04	0:04	7:20	10:20	13:20	16:20						
PIŁA (LIMANKI/SKESZU/KORANTEGO 52)	2,000	17,000	85,0	0:04	0:04	7:20	10:20	13:20	16:20						
JAWOR - PL. TARGOWY	8,000	25,000	26,0	0:16	0:16	7:40	10:40	13:40	16:40						
JAWOR - AMBULANS JAWOR	8,000	33,000	24,0	0:16	0:16	7:40	10:40	13:40	16:40						
JAWOR - WROCLAWSKA POKOJU	8,000	41,000	24,0	0:16	0:16	7:40	10:40	13:40	16:40						
Łącznie kursy	54,000	175,000	24,0	0:08	0:08	7:40	10:40	13:40	16:40						
				czas jazdy		0:45	0:45	0:38	0:38						

D - kursy od przystanku do punktu rozruchu
S - kursy w dni robocze (DZ)
S - kursy w dni wolne (SAB)

Planet Jawor - Stanisławów Powiat w Jaworze ul. Wolności 26 54-402 Jawor

Rechnik jazdy wazy od 01.09.2023

Rechnik jazdy (lini komunikacyjny) nr 505 Komunikacja zwykła
Jawor - Piotrowice - Kondratów

Nazwa i numer przystanku	km	suma	Prędkość średnia [km/h]	Czas	Czas	S	D	S	D	S	D	S	D	S	D
JAWOR - WROCLAWSKA POKOJU	1,000	1,000	24,0	0:01	0:01	8:50	11:50	14:50	17:50						
JAWOR - AMBULANS JAWOR	1,000	2,000	24,0	0:01	0:01	8:50	11:50	14:50	17:50						
JAWOR - WROCLAWSKA POKOJU	1,000	3,000	24,0	0:01	0:01	8:50	11:50	14:50	17:50						
JAWOR - PL. TARGOWY	1,000	4,000	24,0	0:01	0:01	8:50	11:50	14:50	17:50						
JAWOR - LIMANKI/SKESZU/KORANTEGO 52	1,000	5,000	24,0	0:01	0:01	8:50	11:50	14:50	17:50						
PODŁĘCZE (PRZY SKRZYŻ. Z PŁAWAT, OBOK STAWU)	1,000	6,000	24,0	0:01	0:01	8:50	11:50	14:50	17:50						
PODŁĘCZE (PRZY SKRZYŻ. Z PŁAWAT, OBOK STAWU)	1,000	7,000	24,0	0:01	0:01	8:50	11:50	14:50	17:50						
PODŁĘCZE (KARZ 24)	1,000	8,000	24,0	0:01	0:01	8:50	11:50	14:50	17:50						
PODŁĘCZE (KARZ 24)	1,000	9,000	24,0	0:01	0:01	8:50	11:50	14:50	17:50						
MŁCZYŃSKA (PRZY BOISKU SPORTOWYM)	1,000	10,000	24,0	0:01	0:01	8:50	11:50	14:50	17:50						
CHŁOPIECZE 132	1,000	11,000	24,0	0:01	0:01	8:50	11:50	14:50	17:50						
PODŁĘCZE (KARZ 24)	1,000	12,000	24,0	0:01	0:01	8:50	11:50	14:50	17:50						
PODŁĘCZE (KARZ 24)	1,000	13,000	24,0	0:01	0:01	8:50	11:50	14:50	17:50						
MŁCZYŃSKA (PRZY BOISKU SPORTOWYM)	1,000	14,000	24,0	0:01	0:01	8:50	11:50	14:50	17:50						
CHŁOPIECZE 132	1,000	15,000	24,0	0:01	0:01	8:50	11:50	14:50	17:50						
PODŁĘCZE (KARZ 24)	1,000	16,000	24,0	0:01	0:01	8:50	11:50	14:50	17:50						
PODŁĘCZE (KARZ 24)	1,000	17,000	24,0	0:01	0:01	8:50	11:50	14:50	17:50						
MŁCZYŃSKA (PRZY BOISKU SPORTOWYM)	1,000	18,000	24,0	0:01	0:01	8:50	11:50	14:50	17:50						
CHŁOPIECZE 132	1,000	19,000	24,0	0:01	0:01	8:50	11:50	14:50	17:50						
PODŁĘCZE (KARZ 24)	1,000	20,000	24,0	0:01	0:01	8:50	11:50	14:50	17:50						
PODŁĘCZE (KARZ 24)	1,000	21,000	24,0	0:01	0:01	8:50	11:50	14:50	17:50						
MŁCZYŃSKA (PRZY BOISKU SPORTOWYM)	1,000	22,000	24,0	0:01	0:01	8:50	11:50	14:50	17:50						
CHŁOPIECZE 132	1,000	23,000	24,0	0:01	0:01	8:50	11:50	14:50	17:50						
PODŁĘCZE (KARZ 24)	1,000	24,000	24,0	0:01	0:01	8:50	11:50	14:50	17:50						
PODŁĘCZE (KARZ 24)	1,000	25,000	24,0	0:01	0:01	8:50	11:50	14:50	17:50						
MŁCZYŃSKA (PRZY BOISKU SPORTOWYM)	1,000	26,000	24,0	0:01	0:01	8:50	11:50	14:50	17:50						
CHŁOPIECZE 132	1,000	27,000	24,0	0:01	0:01	8:50	11:50	14:50	17:50						
PODŁĘCZE (KARZ 24)	1,000	28,000	24,0	0:01	0:01	8:50	11:50	14:50	17:50						
PODŁĘCZE (KARZ 24)	1,000	29,000	24,0	0:01	0:01	8:50	11:50	14:50	17:50						
MŁCZYŃSKA (PRZY BOISKU SPORTOWYM)	1,000	30,000	24,0	0:01	0:01	8:50	11:50	14:50	17:50						
CHŁOPIECZE 132	1,000	31,000	24,0	0:01	0:01	8:50	11:50	14:50	17:50						
PODŁĘCZE (KARZ 24)	1,000	32,000	24,0	0:01	0:01	8:50	11:50	14:50	17:50						
PODŁĘCZE (KARZ 24)	1,000	33,000	24,0	0:01	0:01	8:50	11:50	14:50	17:50						
MŁCZYŃSKA (PRZY BOISKU SPORTOWYM)	1,000	34,000	24,0	0:01	0:01	8:50	11:50	14:50	17:50						
CHŁOPIECZE 132	1,000	35,000	24,0	0:01	0:01	8:50	11:50	14:50	17:50						
PODŁĘCZE (KARZ 24)	1,000	36,000	24,0	0:01	0:01	8:50	11:50	14:50	17:50						
PODŁĘCZE (KARZ 24)	1,000	37,000	24,0	0:01	0:01	8:50	11:50	14:50	17:50						
MŁCZYŃSKA (PRZY BOISKU SPORTOWYM)	1,000	38,000	24,0	0:01	0:01	8:50	11:50	14:50	17:50						
CHŁOPIECZE 132	1,000	39,000	24,0	0:01	0:01	8:50	11:50	14:50	17:50						
PODŁĘCZE (KARZ 24)	1,000	40,000	24,0	0:01	0:01	8:50	11:50	14:50	17:50						
PODŁĘCZE (KARZ 24)	1,000	41,000	24,0	0:01	0:01	8:50	11:50	14:50	17:50						
MŁCZYŃSKA (PRZY BOISKU SPORTOWYM)	1,000	42,000	24,0	0:01	0:01	8:50	11:50	14:50	17:50						
CHŁOPIECZE 132	1,000	43,000	24,0	0:01	0:01	8:50	11:50	14:50	17:50						
PODŁĘCZE (KARZ 24)	1,000	44,000	24,0	0:01	0:01	8:50	11:50	14:50	17:50						
PODŁĘCZE (KARZ 24)	1,000	45,000	24,0	0:01	0:01	8:50	11:50	14:50	17:50						
MŁCZYŃSKA (PRZY BOISKU SPORTOWYM)	1,000	46,000	24,0	0:01	0:01	8:50	11:50	14:50	17:50						
CHŁOPIECZE 132	1,000	47,000	24,0	0:01	0:01	8:50	11:50	14:50	17:50						
PODŁĘCZE (KARZ 24)	1,000	48,000	24,0	0:01	0:01	8:50	11:50	14:50	17:50						
PODŁĘCZE (KARZ 24)	1,000	49,000	24,0	0:01	0:01	8:50	11:50	14:50	17:50						
MŁCZYŃSKA (PRZY BOISKU SPORTOWYM)	1,000	50,000	24,0	0:01	0:01	8:50	11:50	14:50	17:50						
CHŁOPIECZE 132	1,000	51,000	24,0	0:01	0:01	8:50	11:50	14:50	17:50						
PODŁĘCZE (KARZ 24)	1,000	52,000	24,0	0:01	0:01	8:50	11:50	14:50	17:50						
PODŁĘCZE (KARZ 24)	1,000	53,000	24,0	0:01	0:01	8:50	11:50	14:50	17:50						
MŁCZYŃSKA (PRZY BOISKU SPORTOWYM)	1,000	54,000	24,0	0:01	0:01	8:50	11:50	14:50	17:50						
CHŁOPIECZE 132	1,000	55,000	24,0	0:01	0:01	8:50	11:50	14:50	17:50						
PODŁĘCZE (KARZ 24)	1,000	56,000	24,0	0:01	0:01	8:50	11:50	14:50	17:50						
PODŁĘCZE (KARZ 24)	1,000	57,000	24,0	0:01	0:01	8:50	11:50	14:50	17:50						
MŁCZYŃSKA (PRZY BOISKU SPORTOWYM)	1,000	58,000	24,0	0:01	0:01	8:50	11:50	14:50	17:50						
CHŁOPIECZE 132	1,000	59,000	24,0	0:01	0:01	8:50	11:50	14:50	17:50						
PODŁĘCZE (KARZ 24)	1,000	60,000	24,0	0:01	0:01	8:50	11:50	14:50	17:50						
PODŁĘCZE (KARZ 24)	1,000	61,000	24,0	0:01	0:01	8:50	11:50	14:50	17:50						
MŁCZYŃSKA (PRZY BOISKU SPORTOWYM)	1,000	62,000	24,0	0:01	0:01	8:50	11:50	14:50	17:50						
CHŁOPIECZE 132	1,000	63,000	24,0	0:01	0:01	8:50	11:50	14:50	17:50						
PODŁĘCZE (KARZ 24)	1,000	64,000	24,0	0:01	0:01	8:50	11:50	14:50	17:50						
PODŁĘCZE (KARZ 24)	1,000	65,000	24,0	0:01	0:01	8:50	11:50	14:50	17:50						
MŁCZYŃSKA (PRZY BOISKU SPORTOWYM)	1,000	66,000	24,0	0:01	0:01	8:50	11:50	14:50	17:50						
CHŁOPIECZE 132	1,000	67,000	24,0	0:01	0:01	8:50	11:50	14:50	17:50						
PODŁĘCZE (KARZ 24)															

INNE DZIAŁANIA Z ZAKRESU ZARZĄDZANIA GMINĄ

- Spotkanie z kierownictwem Komendy Wojewódzkiej Policji we Wrocławiu oraz Komendy Powiatowej Policji w Jaworze
- Spotkanie z Komendantem Powiatowym PSP w sprawie potrzeb dotyczących bezpieczeństwa przeciwpożarowego.
- Spotkanie z Wicestarostą Powiatu Jaworskiego Stanisławem Laskowskim - rozmowy na temat stanu dróg powiatowych na terenie Gminy i konieczności wykonywania przez Powiat Jaworski bieżących napraw nawierzchni asfaltowych.
- Spotkanie z kierownictwem PKS Jelenia Góra – rozmowy na temat uruchamianego transportu publicznego we współpracy z Powiatem Jaworskim (PKS Jelenia Góra jest realizatorem przewozów wyłonionym przez Powiat Jaworski).
- Spotkanie z przedstawicielami Kancelarii Sejmu RP.
- Spotkanie z lekarzem w ramach budowania zespołu medycznego do Gminnego Centrum Zdrowia w Nowej Męcince.

INNE DZIAŁANIA Z ZAKRESU ZARZĄDZANIA GMINĄ

- Spotkanie ze społecznością szkolną w Męcince podczas uroczystości z okazji Święta Flagi i Konstytucji 3-go maja.
- Spotkanie z rodzicami uczniów szkoły w Piotrowicach podczas zebrania szkolnego.
- Spotkanie z druhami OSP Pomocne oraz społecznością Pomocnego podczas Święta Strażaka i pikniku rodzinnego w Pomocnem.
- Spotkanie z pracownikami Gminnego Ośrodka Zdrowia z okazji Święta Służby Zdrowia – rozmowy o funkcjonowaniu gminnej służby zdrowia.
- Spotkanie z prezesem KS Bazalt Piotrowice w sprawie problemów organizacyjnych funkcjonowania klubu.

INNE DZIAŁANIA Z ZAKRESU ZARZĄDZANIA GMINĄ

- Spotkanie z kierownikami jednostek gminnych: szkół, Gminnego Ośrodka Pomocy Społecznej, a także Gminnego Ośrodka Zdrowia.
- Spotkanie z wykonawcami inwestycji budowy świetlic wiejskich, gminnego centrum zdrowia, termomodernizacji budynków szkolnych.
- Spotkania z sołtysami i radnymi – rozmowy i ustalenia dotyczące spraw lokalnych.
- Udział w Komisjach Stałych Rady Gminy Męcinka.
- Spotkania z Mieszkańcami w sprawach indywidualnych.

Udział w Komisjach Stałych Rady Gminy Męcinka:

- przedstawienie raportu o stanie gminy,
- omówienie sprawozdania z realizacji budżetu Gminy Męcinka za 2022 r.,
- omówienie projektów uchwał.

Radni jednogłośnie wyrazili pozytywną opinię w sprawie udzielenia Wójtowi Gminy Męcinka wotum zaufania oraz absolutorium.



Współpraca z samorządami Legnicko Głogowskiego obszaru Funkcjonalnego w ramach ZIT – Zintegrowanych Inwestycji Terytorialnych

Złożono wstępne propozycje projektów, na dofinansowanie których Gmina Męcinka będzie składać wnioski do funduszy unijnych w ramach ZIT:

- **Budowa ścieżki pieszo-rowerowej Nysa Szalona – Piotrowice (ok. 2 km)**
- fiszkę projektową Gmina Męcinka złożyła do ZIT LGOF w lutym 2023r.
- **Budowa ścieżki rowerowej przy zbiorniku wodnym Słup (ok. 2 km)**
– fiszkę projektową Gmina Męcinka złożyła do ZIT LGOF w lutym 2023r.

Prace dotyczące zorganizowania wyborów powszechnych do parlamentu na terenie Gminy Męcinka

- Współpraca z Komisarzem Wyborczym w Jeleniej Górze
- Postanowieniem nr 32/2023 Komisarza Wyborczego w Jeleniej Górze z dnia 25 kwietnia 2023r. zatwierdzone zostały okręgi wyborcze na terenie Gminy Męcinka.

Załącznik do postanowienia nr 32/2023
Komisarza Wyborczego w Jeleniej Górze I
z dnia 25 kwietnia 2023 r.

Podział Gminy Męcinka na okręgi wyborcze

Numer okręgu wyborczego	Granice okręgu	Liczba radnych wybieranych w okręgu
1	Chroślice	1
2	Bogaczów, Męcinka 68 do końca	1
3	Męcinka 1 - 67A, Nowa Męcinka	1
4	Sichów, Sichówek	1
5	Słup, Słup-Osiedle	1
6	Małuszów	1
7	Przybyłowice	1
8	Kondratów	1
9	Pomocne 79 do końca, Stanisławów	1
10	Pomocne 1 - 78	1
11	Muchów, Myślinów	1
12	Chelmiec, Jerzyków, Raczyce	1
13	Piotrowice 1 - 74, 173 do końca	1
14	Piotrowice 75 - 106, 172, Piotrowice-Osiedle	1
15	Piotrowice 107 - 171	1

Prace dotyczące zorganizowania wyborów powszechnych do parlamentu na terenie Gminy Męcinka

- Zgodnie z art. 1 pkt 5 a) Ustawy z dnia 26 stycznia 2023 r. o zmianie ustawy – Kodeks wyborczy oraz niektórych innych ustaw
„Stały obwód głosowania obejmuje od 200 do 4000 mieszkańców”
- Obwód głosowania organizuje się w miejscowości, w której:
 - a) Zamieszkuje co najmniej 200 mieszkańców,
 - b) Nie mieści się dotąd lokal obwodowej komisji wyborczej,
 - c) Istnieje możliwość zorganizowania obwodowej komisji wyborczej.

Prace dotyczące zorganizowania wyborów powszechnych do parlamentu na terenie Gminy Męcinka

PODZIAŁ NA OBWODY GŁOSOWANIA MOŻLIWOŚĆ UTWORZENIA LOKALI WYBORCZYCH

- Małuszów
- Męcinka
- Piotrowice
- Pomocne
- Przybyłowice
- Chełmiec
- Chroślice
- Myślinów
- Sichów
- Słup

Obecnie Gmina Męcinka oczekuje na postanowienie Komisarza Wyborczego w Jeleniej Górze zatwierdzające obwody głosowania.

PROBLEM AWARII SIECI WODOCIĄGOWEJ PIOTROWICE - CHEŁMIEC

Przyczyną awarii jest niewłaściwe wykonanie sieci wodociągowej przez władze Gminy Męcinka w latach 1997/1998 – sieci PCV umieszczone są w ziemi wymieszanej z kamieniami i gliną – bez odpowiedniego zabezpieczenia rur.

Gmina Męcinka w 2022 r. przygotowała dokumentację projektową oraz pozyskała dotację z budżetu państwa na wykonanie nowej sieci. W 2023 r. przeprowadzono procedurę przetargową, dokonano wyboru wykonawcy, podpisano umowę. Inwestycja jest przygotowywana do realizacji.



Usuwanie awarii:

- awarie wodociągów: 5
- czyszczenie przepompowni ścieków i tłoczni: 8
- awarie sieci kanalizacyjnej: 7

Kanalizacja ciśnieniowa Sichów i Sichówek: 14 wyjazdów.



ZAWIADOMIENIE

Urząd Gminy Męcinka informuje, że w dniu 21 września 2020 roku (poniedziałek) w związku z nagłą awarią sieci wodociągowej w miejscowości Męcinka w godzinach od 12 do 13 mogą wystąpić przerwy w dostawie wody.

Za powstałe utrudnienia przepraszamy.



W OKRESIE SPRAWOZDAWCZYM DOKONANO PRZEGLĄDU BOISK SPORTOWYCH I WIEJSKICH

Polecono wykonanie prac naprawczych i zabezpieczających.



Zarządzanie nieruchomościami

- W dniu 8 maja b.r. ogłoszono IV przetarg na zbycie niezabudowanej działki nr 7/3 w Małuszowie - **działka do zabudowy mieszkaniowej o powierzchni 0,2347ha** – przetarg w dniu 12 czerwca b.r., cena wywoławcza 155 000,00 zł netto (+ podatek VAT 23%).
- W dniu 17 maja b.r. zawarto akt notarialny zbycia działki nr 184/34 o pow. w Nowej Męcince (nabywca wyłoniony w przetargu) – cena zbycia 286 474,38 zł brutto.
- W dniu 17 maja b.r. zawarto akt notarialny nabycia przez Gminę Męcinka działek nr 73/3 (pow. 0,0040ha) i 74/1 (pow. 0,0004ha) w Słupie (na podstawie uchwały nr LIII/413/2022 Rady Gminy Męcinka z dn. 29 grudnia 2022r.) – nabycie za kwotę 1 375,00 zł (na podstawie oszacowania przez rzeczoznawcę majątkowego)

Zarządzanie nieruchomościami

PRZYGOTOWUJEMY KOLEJNE GRUNTY BUDOWLANE NA SPRZEDAŻ

Przygotowano koncepcję podziału działki nr 184/45 w Nowej Męcinie w celu zbycia działek do zabudowy mieszkaniowej (wydzielenie 6 działek),

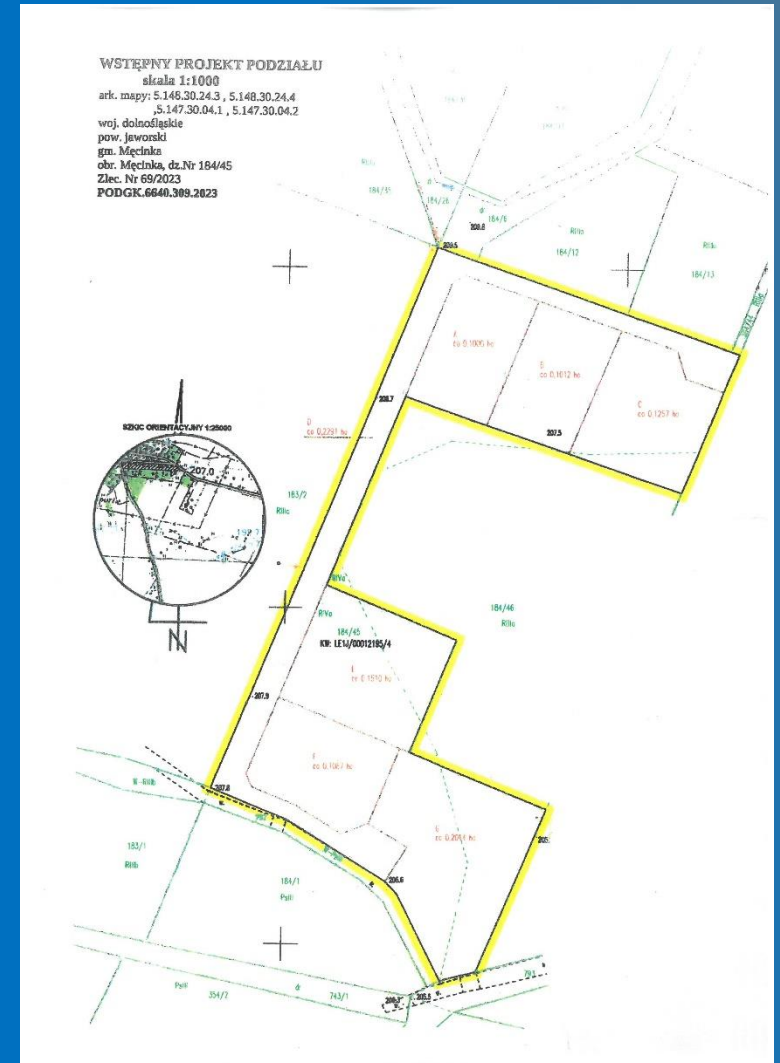
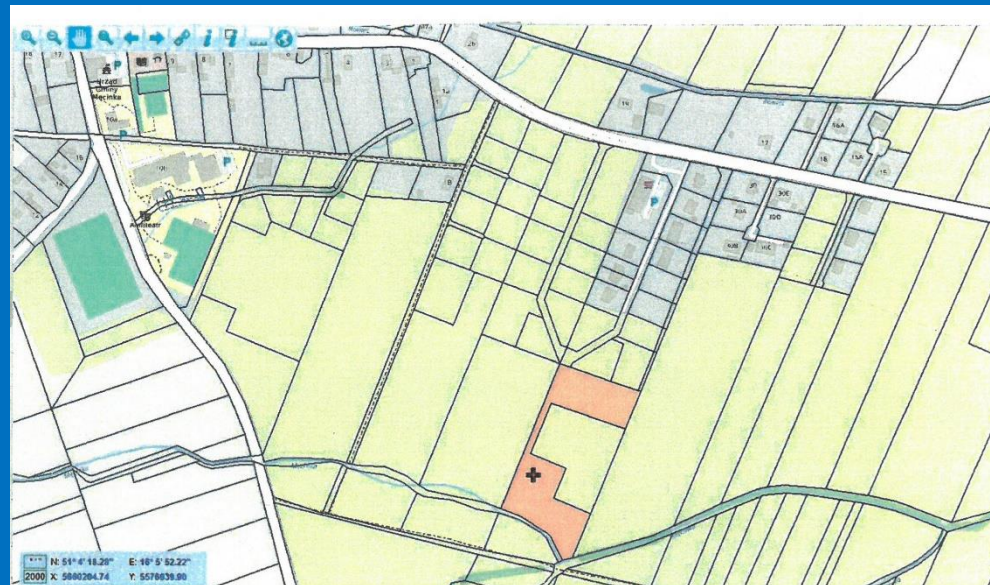

PRZYGOTOWUJEMY KOLEJNE GRUNTY BUDOWLANE NA SPRZEDAŻ

Przygotowano koncepcję podziału działki nr 67 w Sichówku w celu zbycia działek do zabudowy mieszkaniowej (wydzielenie 9 działek).

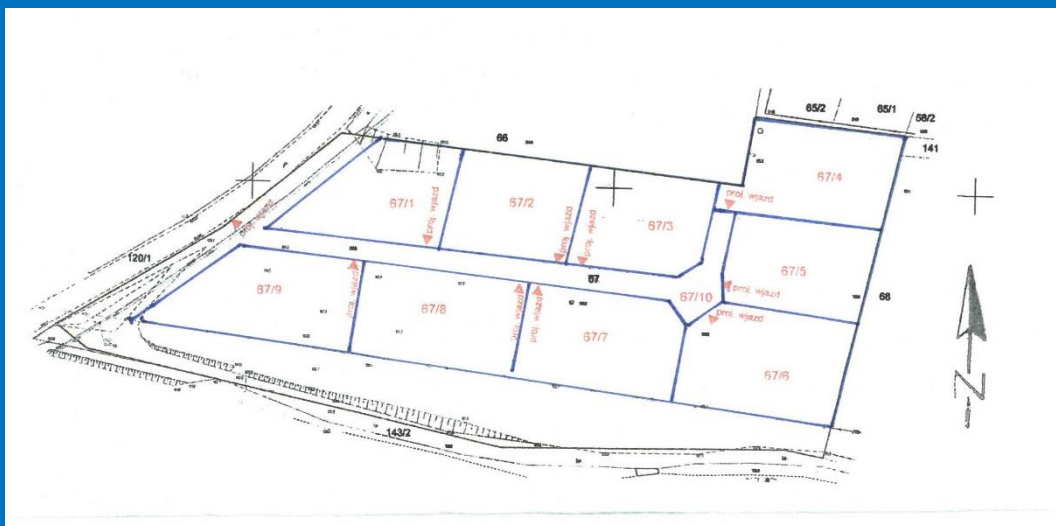

Zagospodarowanie przestrzenne

Trwają procedury planistyczne:

- Zmiany Studium Uwarunkowań i Kierunków Zagospodarowania Przestrzennego dla terenów k. zbiornika wodnego Słup (I zmiana - likwidacja elektrowni wiatrowych).
- Zmiana Studium Uwarunkowań i Kierunków Zagospodarowania Przestrzennego – powiększenie terenów mieszkalno-usługowych w Piotrowicach.
- Zmiana Studium Uwarunkowań i Kierunków Zagospodarowania Przestrzennego – teren przy drodze wojewódzkiej pomiędzy Chroślicami a Męcinką na cele fotowoltaiki.
- Zmiana Studium Uwarunkowań i Kierunków Zagospodarowania Przestrzennego – tereny produkcyjne w obrębie Słup (zmiana parametrów).
- Zmiany Miejscowego Planu Zagospodarowania Przestrzennego w zakresie tworzenia terenów pod budownictwo mieszkaniowe, produkcyjne, usługowe (trwają procedury oraz przygotowanie nowych przystąpień do zmian).

ORGANIZACJA DZIAŁAŃ ZWIĄZANYCH Z PRZYJĘCIEM UCHODźCÓW Z UKRAINY

- Prowadzenie procedur nadawania numerów PESEL dla uchodźców.
- Dokonywanie raportów w systemach rządowych.
- Organizacja opieki społecznej uchodźców.
- Koordynacja zakwaterowywania uchodźców w nieruchomościach prywatnych.
- Organizacja edukacji dla dzieci w wieku szkolnym.
- Współpraca z organizacjami i podmiotami gminnymi: Wojewoda Dolnośląski, GOPS Męcinka, szkoły w Męcince i Piotrowicach,



Do dnia 25.05.2023 r. kwota wypłaconych środków finansowych – wsparcie osób fizycznych, które przyjęły do swoich nieruchomości uchodźców z Ukrainy wynosi: 723 240 zł. Złożono 150 wniosków przez mieszkańców Gminy Męcinka, u których zamieszkują uchodźcy.

GMINNE ŚWIĘTO STRAŻAKA



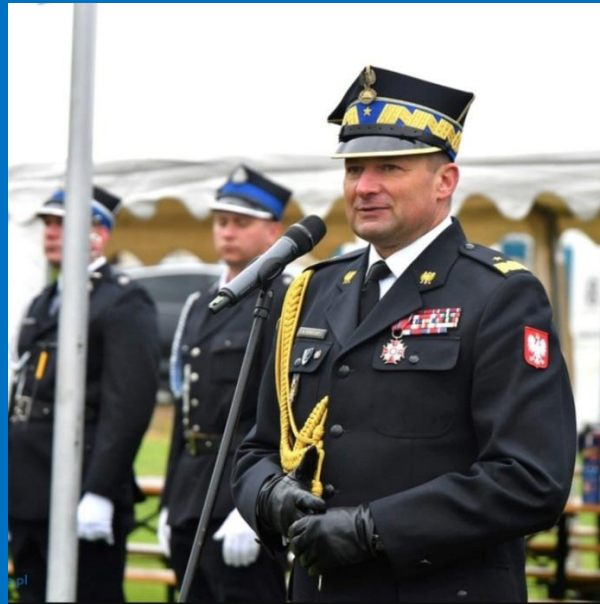









ARKA NOEGO



Przygotowanie GMINNEGO DNIA DZIECKA 2023



Wójt Gminy Męcinka
zaprasza

CZEKOLADOWY GMINNY DZIEŃ DZIECKA

4 czerwca 2023 r.
boisko w Myślinowie

Start: godz. 15.00

- *Występy dzieci z przedszkoli Gminy Męcinka*
- *POSTACIE Z GWIEZDNYCH WOJEN (Szturmowcy, Pustynni Ludzie, Oficerowie Imperialni), wystawa - repliki broni*
- *Teatrzyk aktorów z Krakowa - Grupa Krak-Art*
- *Koncert zespołu ARKA NOEGO*
- *Czekoladowe atrakcje - FONTANNY CZEKOLADOWE*
- *LEGO ATRAKCJE - stoiska z grami- Strefa VR, wystawa robotów z klocków LEGO, warsztaty z rysunku długopisem 3D, wyspa z klockami LEGO, zdalnie sterowane samochody elektryczne*
- *STREFA GIER JENGA*
- *Strefa MOJE DZIECKO W BAJCE*
- *Dmuchańce i eurobungee*

BEZPŁATNE USŁUGI DLA PACJENTÓW GMINNEGO OŚRODKA ZDROWIA

Gminny Ośrodek Zdrowia otrzymał dotację z Fundacji KGHM w wysokości 117 000 zł.

- PSYCHOLOG
- REHABILITACJA
- LEKARZ PSYCHIARA

GMINNY OŚRODEK
ZDROWIA
W PIOTROWICACH

REHABILITACJA

Od poniedziałku do piątku

- KINEZYTERAPIA
- ELEKTROTHERAPIA
- ŚWIATŁOLECZNICTWO
- KRIOTERAPIA
- MAGNETOTERAPIA
- LASEROTERAPIA
- TAPING
- MASAŻ

REJESTRACJA
TEL. 699 854 598

SYSTEM MOTYWACYJNY WÓJTA GMINY MĘCINKA DLA UCZNIÓW SZKÓŁ W MĘCINCIE I PIOTROWICACH



**SYSTEM MOTYWACYJNY
WÓJTA GMINY MĘCINKA
DLA UCZNIÓW SZKÓŁ
W MĘCINCIE I PIOTROWICACH
2022/2023**

**TROPICAL
ISLAND - BERLIN**

**DLA KLASY Z NAJLEPSZYMI WYNIKAMI W NAUCE
W SZKOŁACH W MĘCINCIE I PIOTROWICACH
- ZGODNIE Z KRYTERIAMI OPRACOWANYMI PRZEZ SZKOŁY**



**SYSTEM MOTYWACYJNY
WÓJTA GMINY MĘCINKA
DLA UCZNIÓW SZKÓŁ
W MĘCINCIE I PIOTROWICACH
2022/2023**

**LEGOLAND
DANIA**

**DLA 20 UCZNIÓW, KTÓRZY OSIĄGNĘLI
POSTĘP W NAUCE
- ZGODNIE Z KRYTERIAMI OPRACOWANYMI PRZEZ SZKOŁY**

TRĄBA POWIETRZNA W PIOTROWICACH – USZKODZONY ZOSTAŁ DACH BUDYNKU OŚRODKA ZDROWIA W PIOTROWICACH, KOMINY ORAZ ELEWACJA







*Dziękuję za uwagę
Mirosław Brzozowski Wójt Gminy Męcinka*

